Аренда премиального офиса в DM Tower с мебелью

Цена: 9 528 530 (девять миллионов пятьсот двадцать восемь тысяч пятьсот тридцать рублей 00 копеек)

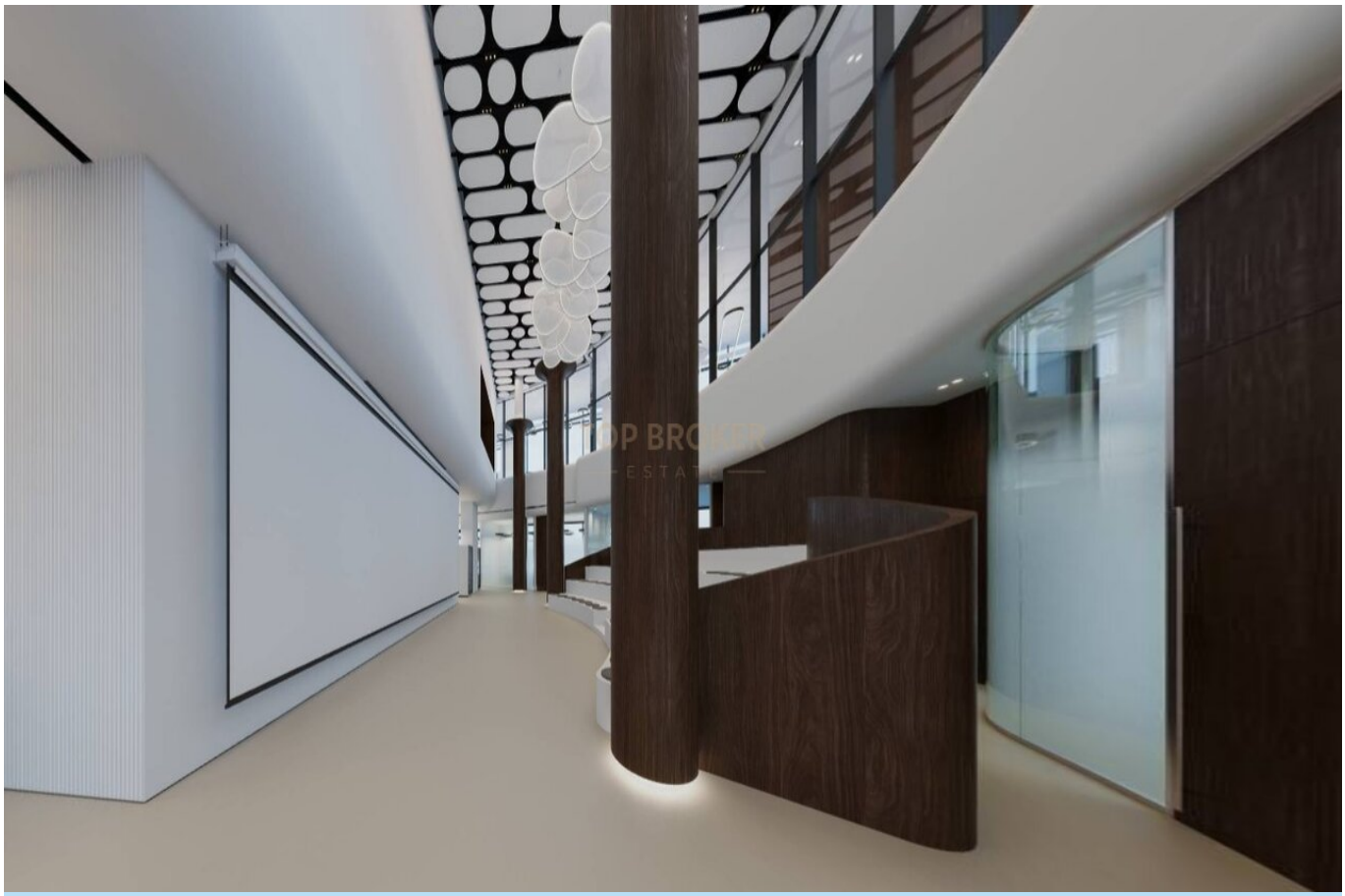

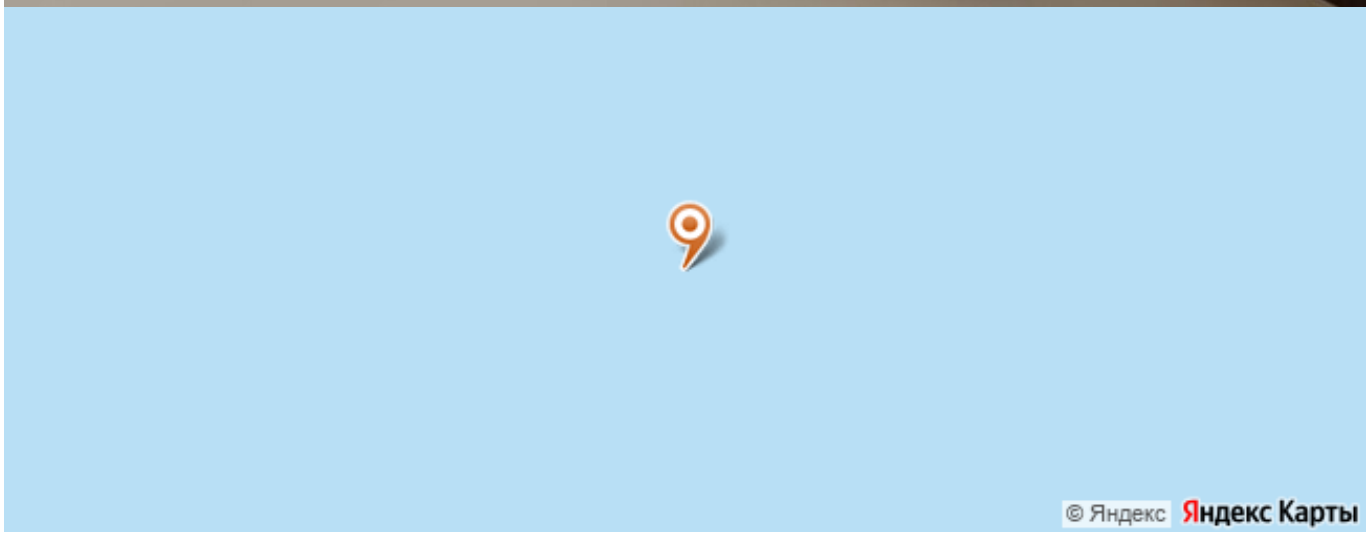

Описание:

Предлагаем к аренде уникальное предложение на 18 этаже в БЦ ДМ Тауэр с 12 метровыми потолками, панорамным остеклением и видом на набережную. Последний этаж в башне, 2х уровневый офис на 200 рабочих мест;

Премиальный офис: зона ресепшн, амфитеатр, кафетерий, переговорные, кабинет руководителя, 5 отдельных кабинетов, 2 больших опенспейса, санузлы, лестница на 2ой уровень, места для отдыха;

Премиальные отделочные материалы и мебель;

Просторные помещения с панорамными окнами и потолком высотой 12 метров;

Отдельный лифт с 1ого этажа на 18 этаж;

Готовность к заезду сентябрь 2026 года.

Площадь 1.456,9 м². Ставка аренды в месяц: 9.528.530 руб. вкл. НДС.

Дополнительно по счетам оплачиваются: коммунальные платежи, эксплуатация, налог на имущество.

Ремонт: Дизайнерский ремонт

Тип сделки: Аренда

xoms_id: 2149717

Валюта:

Валюта:

Адрес:

Контактная информация

Имя брокера: Сенатова Мария

Email брокера: 1@topbroker.moscow

Телефон брокера: +7(977)802-16-16

Фотографии объекта

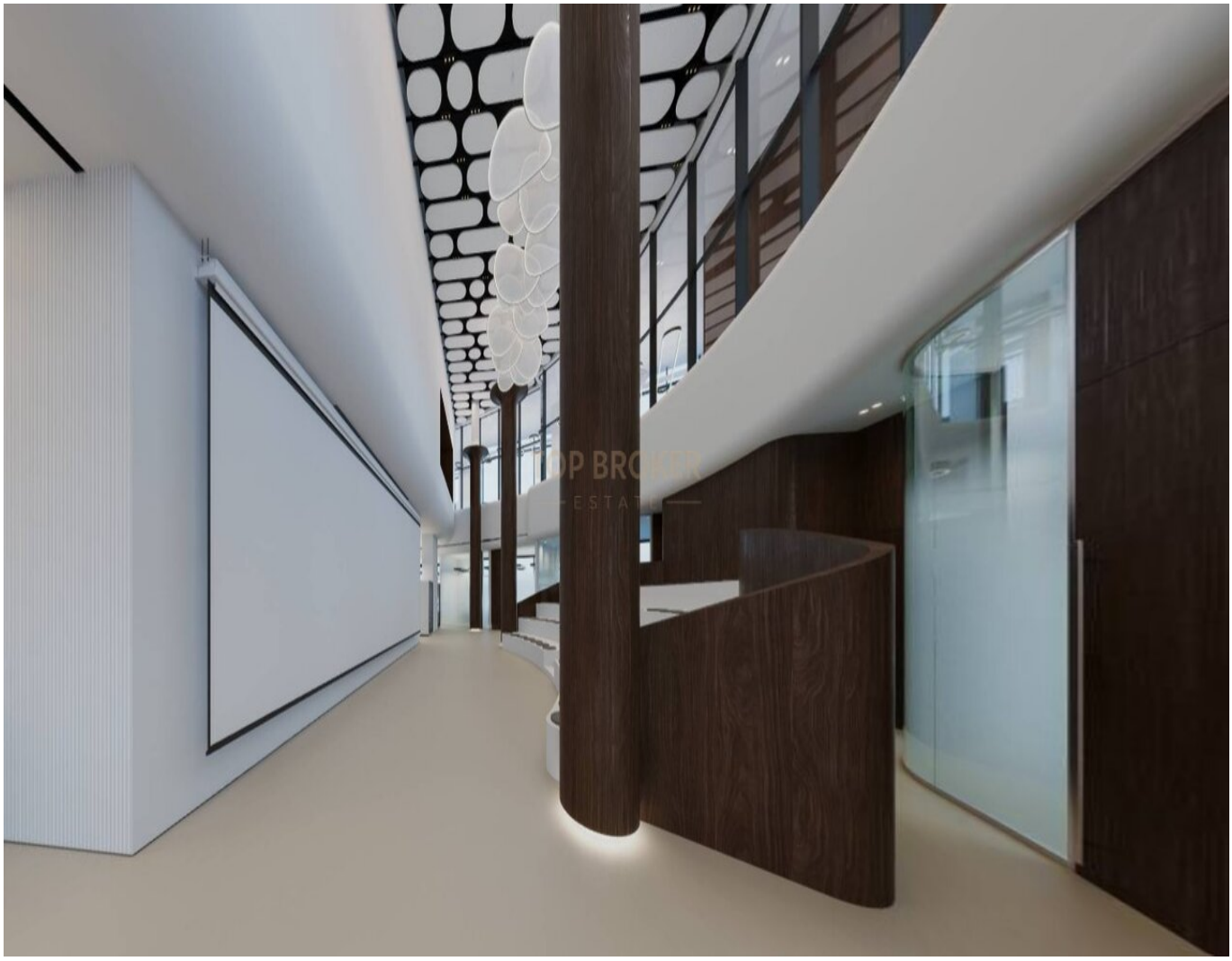

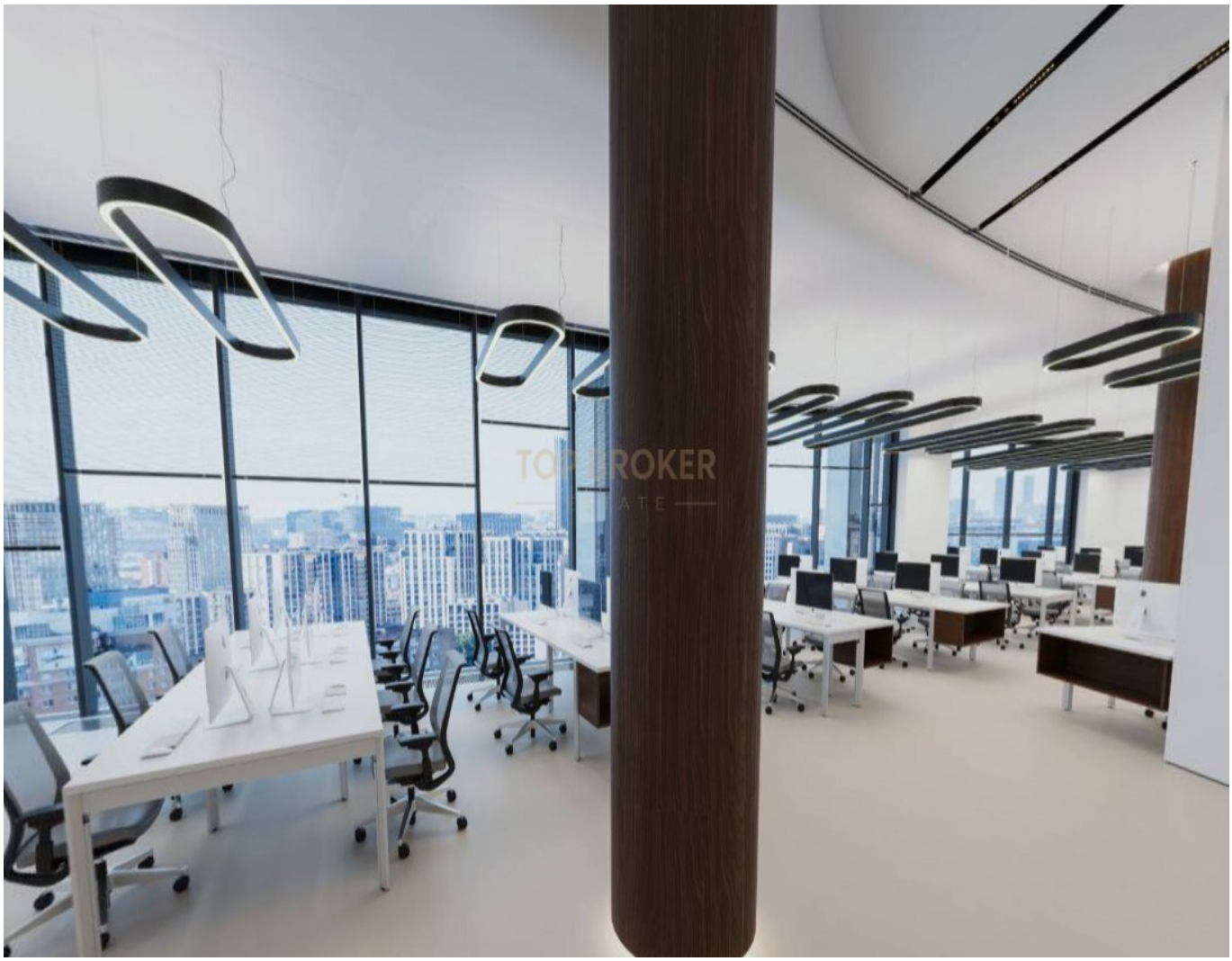

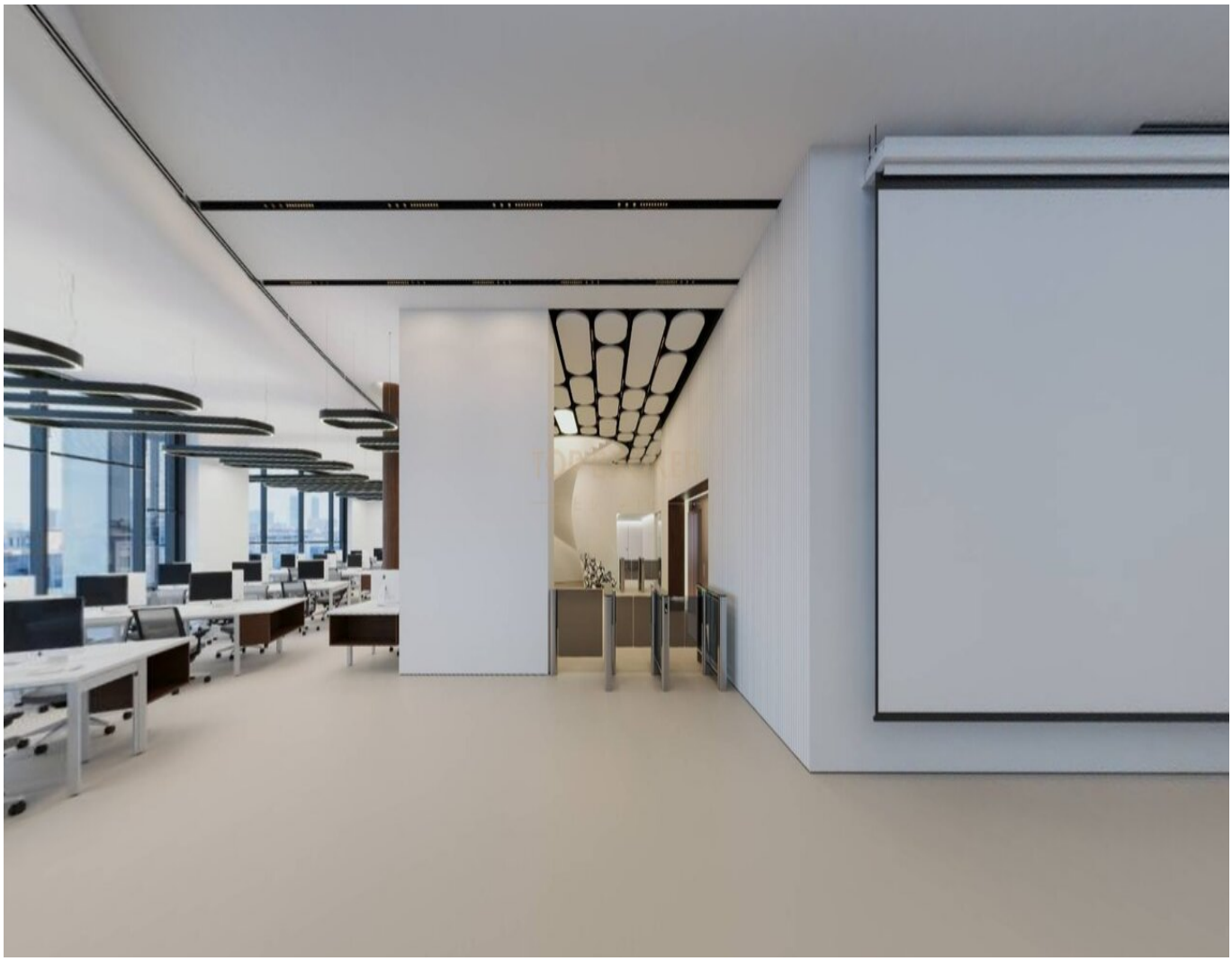

TOP BROKER

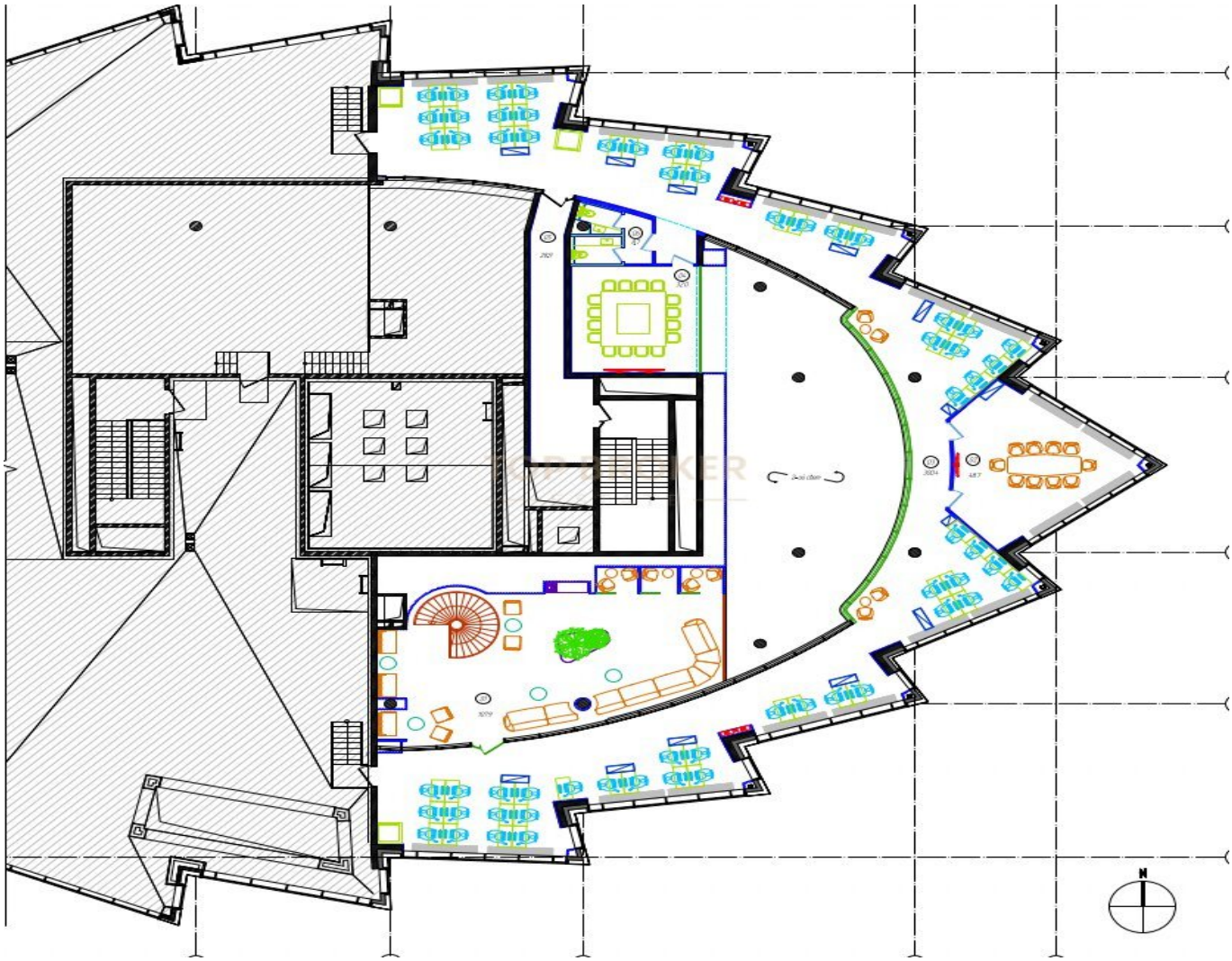

План расстановки мебели на отм. ±0.000
7
6
5
4
3
2
N