Аренда помещения в ЖК Егорово Парк

Цена: 571 500 (пятьсот семьдесят одна тысяча пятьсот рублей 00 копеек)

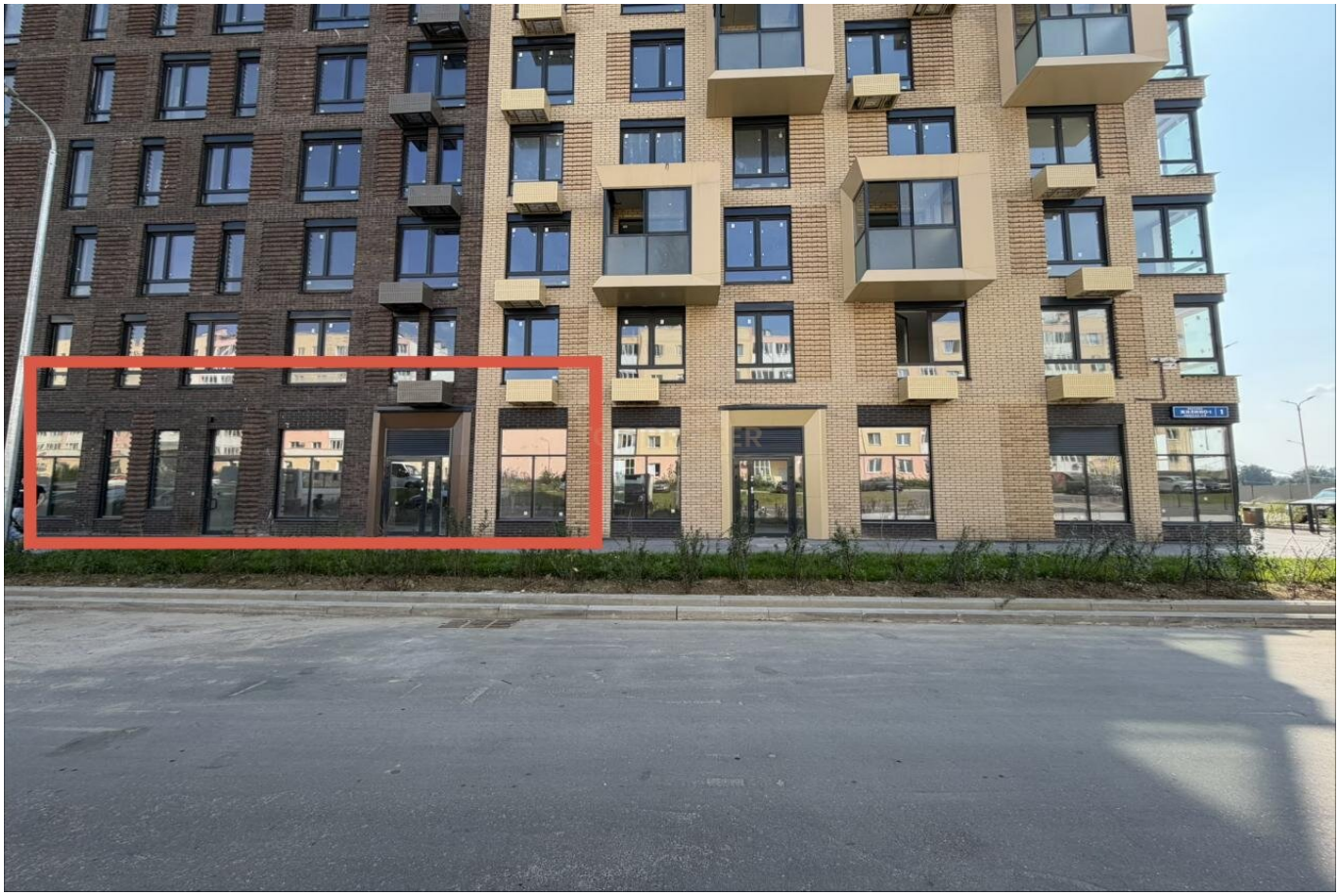

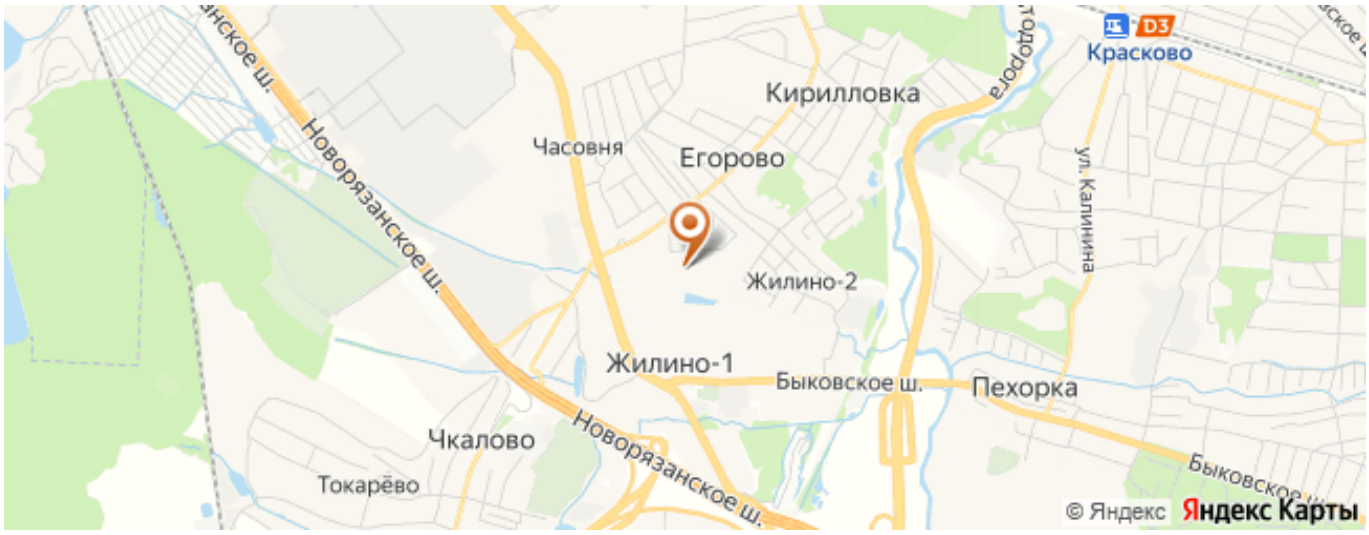

Описание:

Аренда помещения свободного назначения 197,7 м2 в ЖК Егорово Парк, г.о. Люберцы.

Помещение располагается на 1 этаже нового ЖК, имеет ДВА отдельный входа с фасада и витринное остекление со стороны улицы и внутри дома. Высота потолков 4 м2, под отделку. Корпус введен в эксплуатацию (выдача ключей).

О ЖК Егорово Парк: комфортный жилой комплекс в Подмосковье, в 15 минутах езды до МКАДа. Рядом с проектом находятся крупный город Люберцы и поселок Мирный.

Прямой долгосрочный договор с собственником.

Без комисии для клиента!

Ремонт: Требуется капитальный ремонт

Тип сделки: Аренда

xoms_id: 2272633

Валюта:

Валюта:

Адрес: Люберцы, ЖК Егорово Парк, к3.1

Контактная информация

Имя брокера: Сенатова Мария

Email брокера: 1@topbroker.moscow

Телефон брокера: +7(977)802-16-16

Фотографии объекта

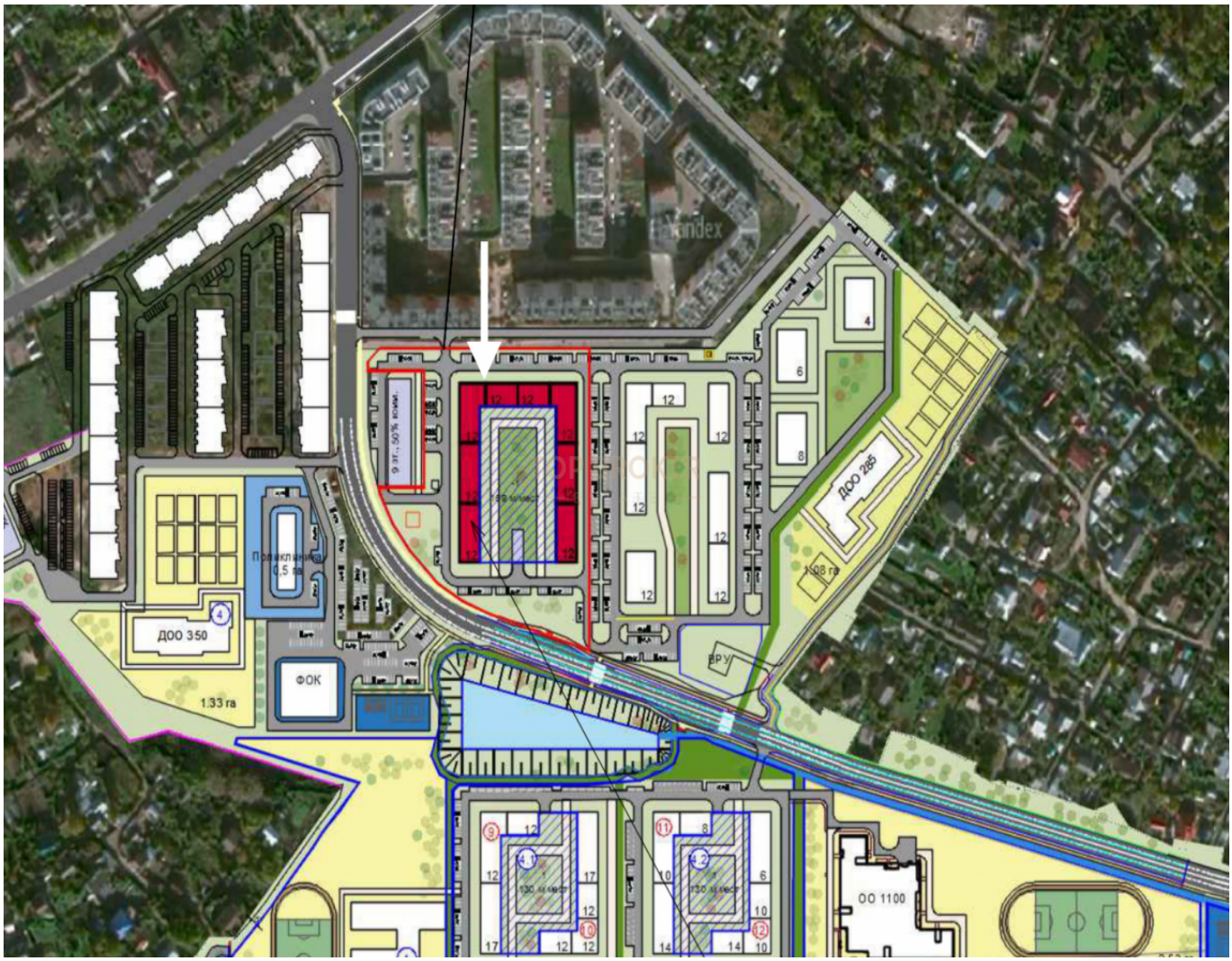
ДОО 350
1.33 га
ФОК
ДОО 266
1.08 га
ОО 1100

Помещение 197,07м²
1 этаж
TOP BROKER

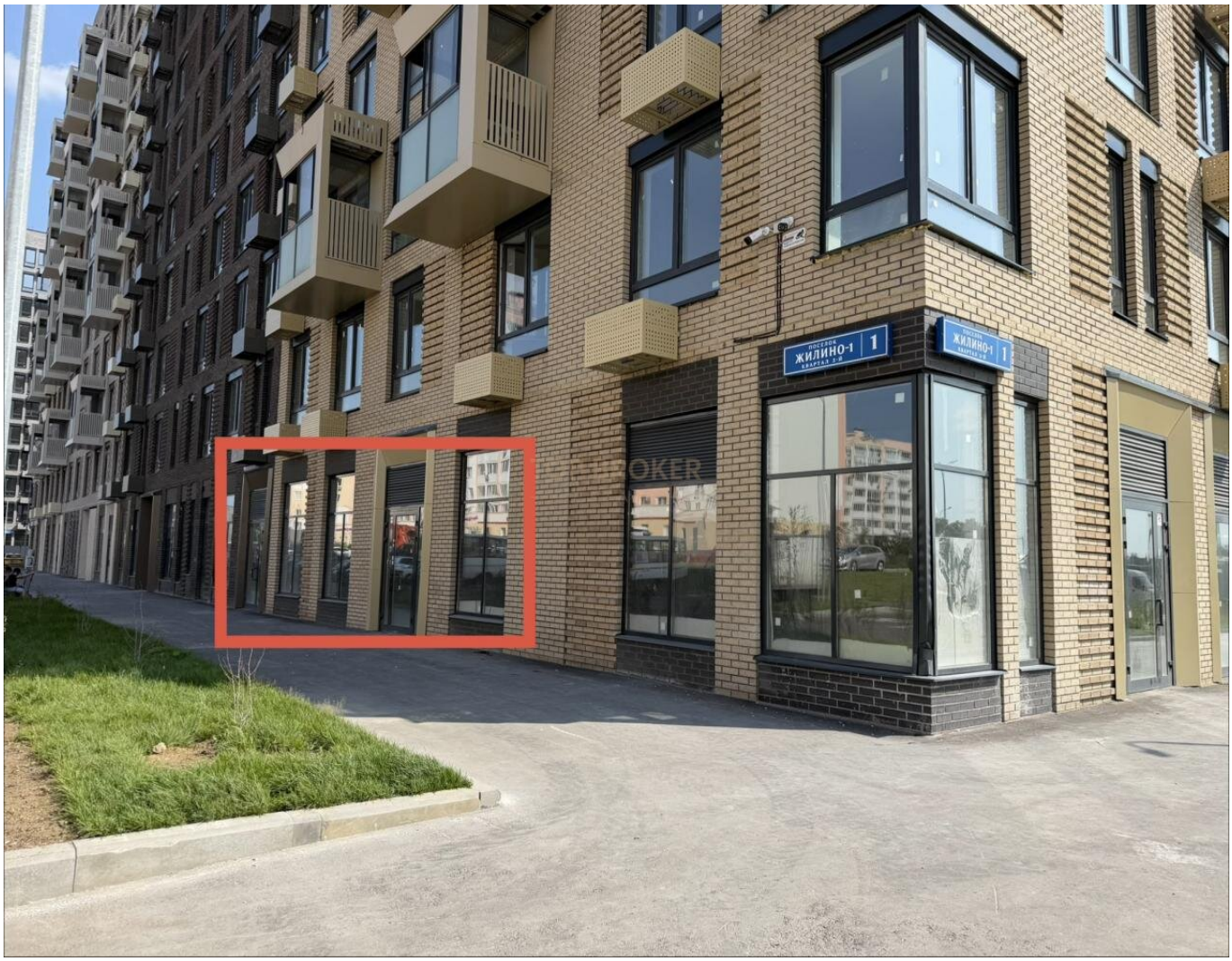
ЖИЛИНО-1
1
ЖИЛИНО-1
1

ВЫХОД