Продажа коммерческой земли под строительство здания бытовых услуг

Цена: 20 000 000 (двадцать миллионов рублей 00 копеек)

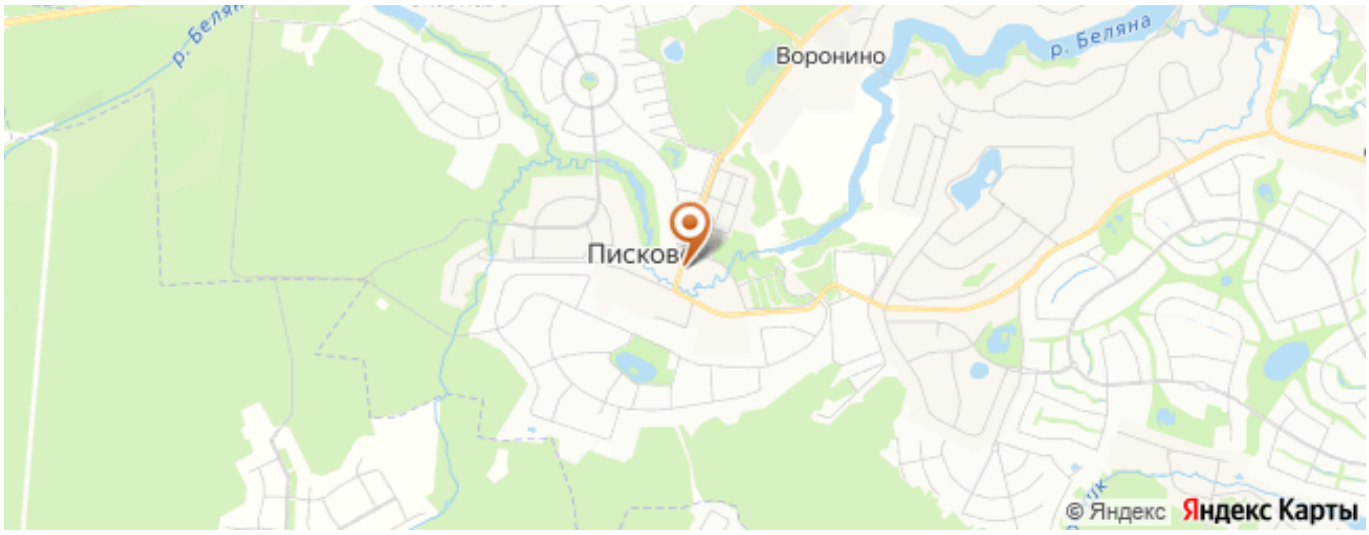

Описание:

ГО Истра, вблизи новорижского шоссе, ВРИ ИЖС, асфальтированные подъездные пути.

Коммуникаций нет, газ по границе.

Категория земель: земли населенных пунктов.

Отправим по запросу расчет на строительство торгового центра с готовыми арендаторами (средний МАП 1 212 500 рублей).

Сотрудничаем с агентствами.

Тип сделки: Продажа

xoms_id: 1962832

Валюта:

Валюта:

Адрес: деревня Писково, 9

Контактная информация

Имя брокера: Сенатова Мария

Email брокера: 1@topbroker.moscow

Телефон брокера: +7(977)802-16-16

Фотографии объекта

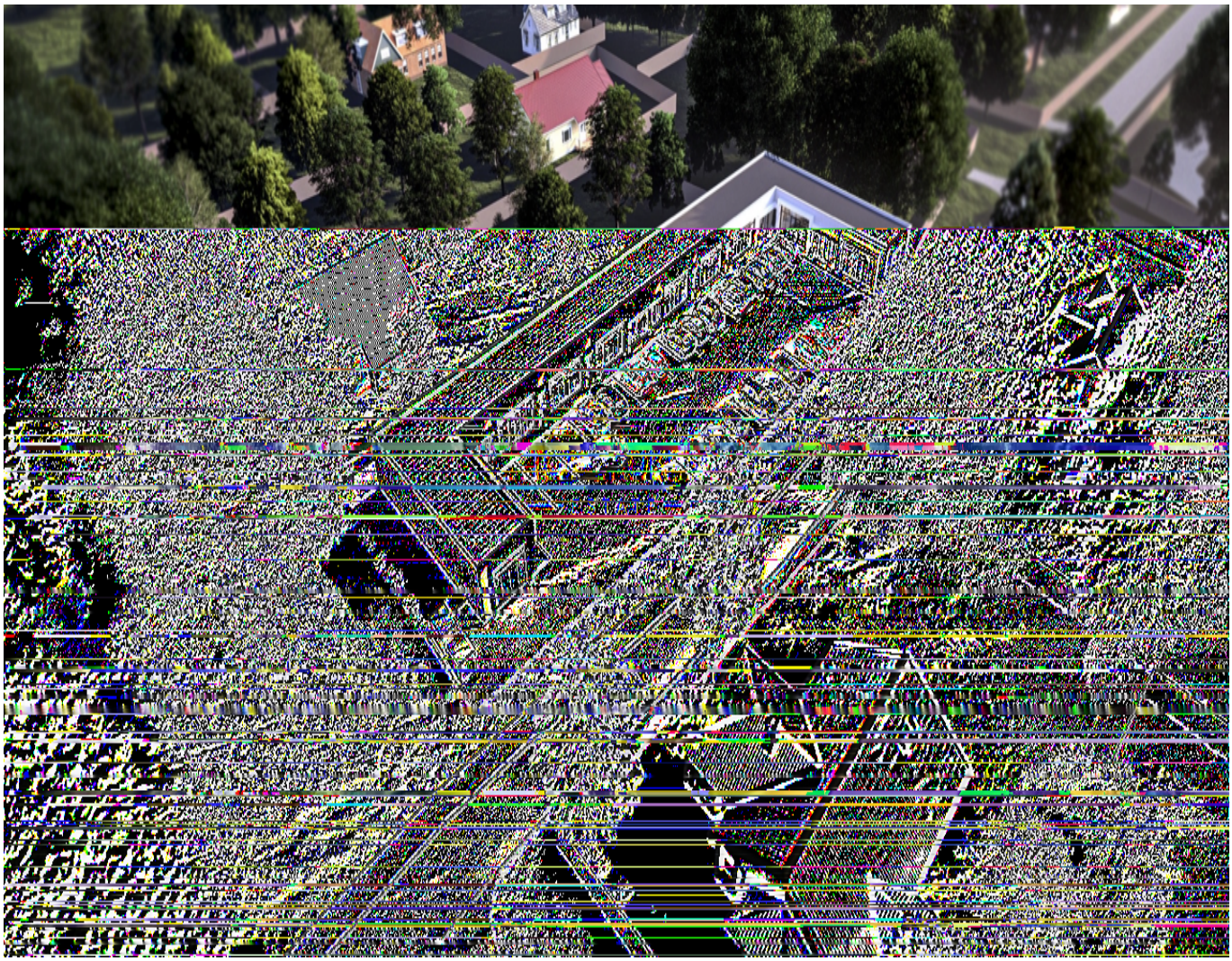

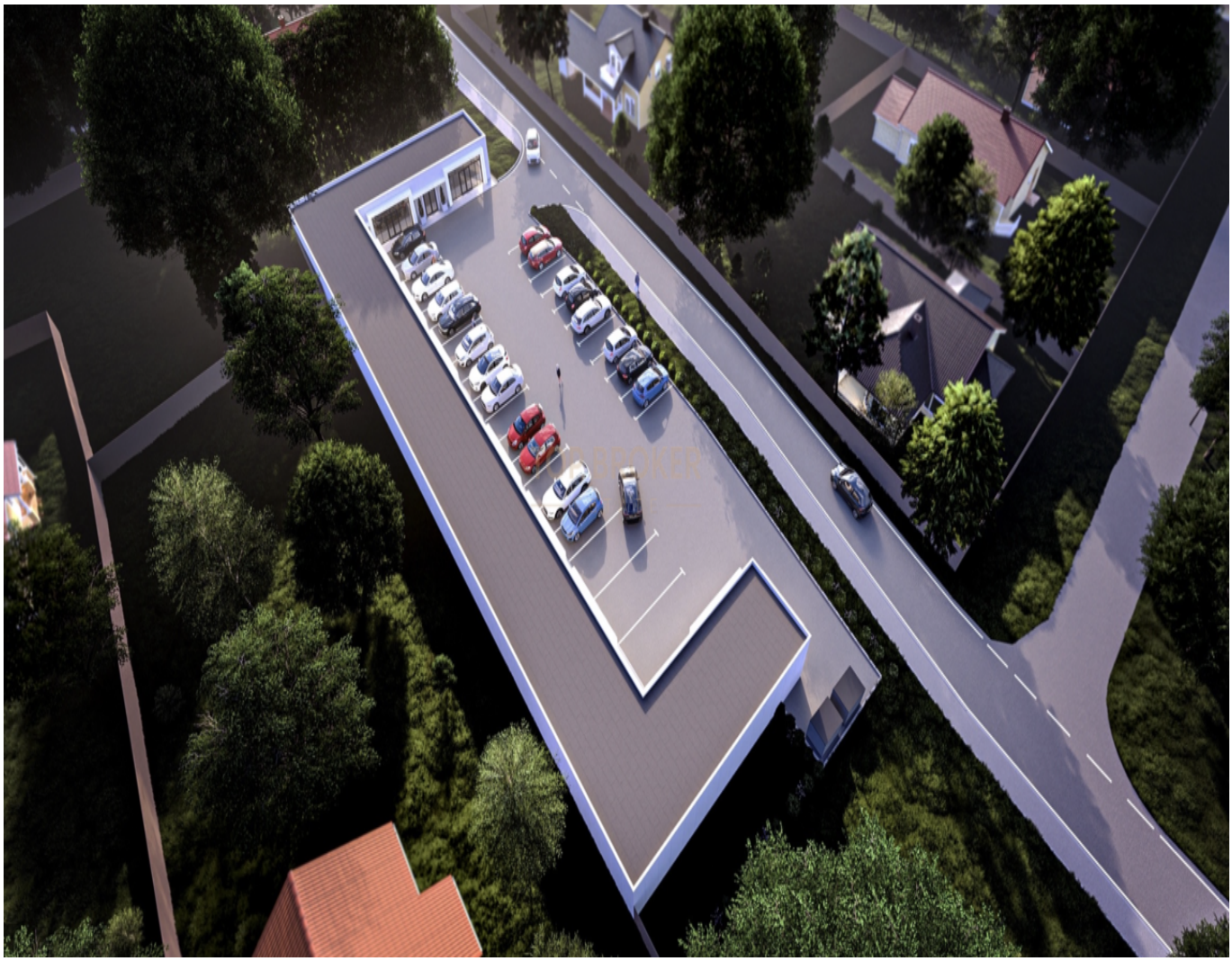

Писково
13А
13
9
185
184
183
182
181
180
176
177
178
179
улица Парковая

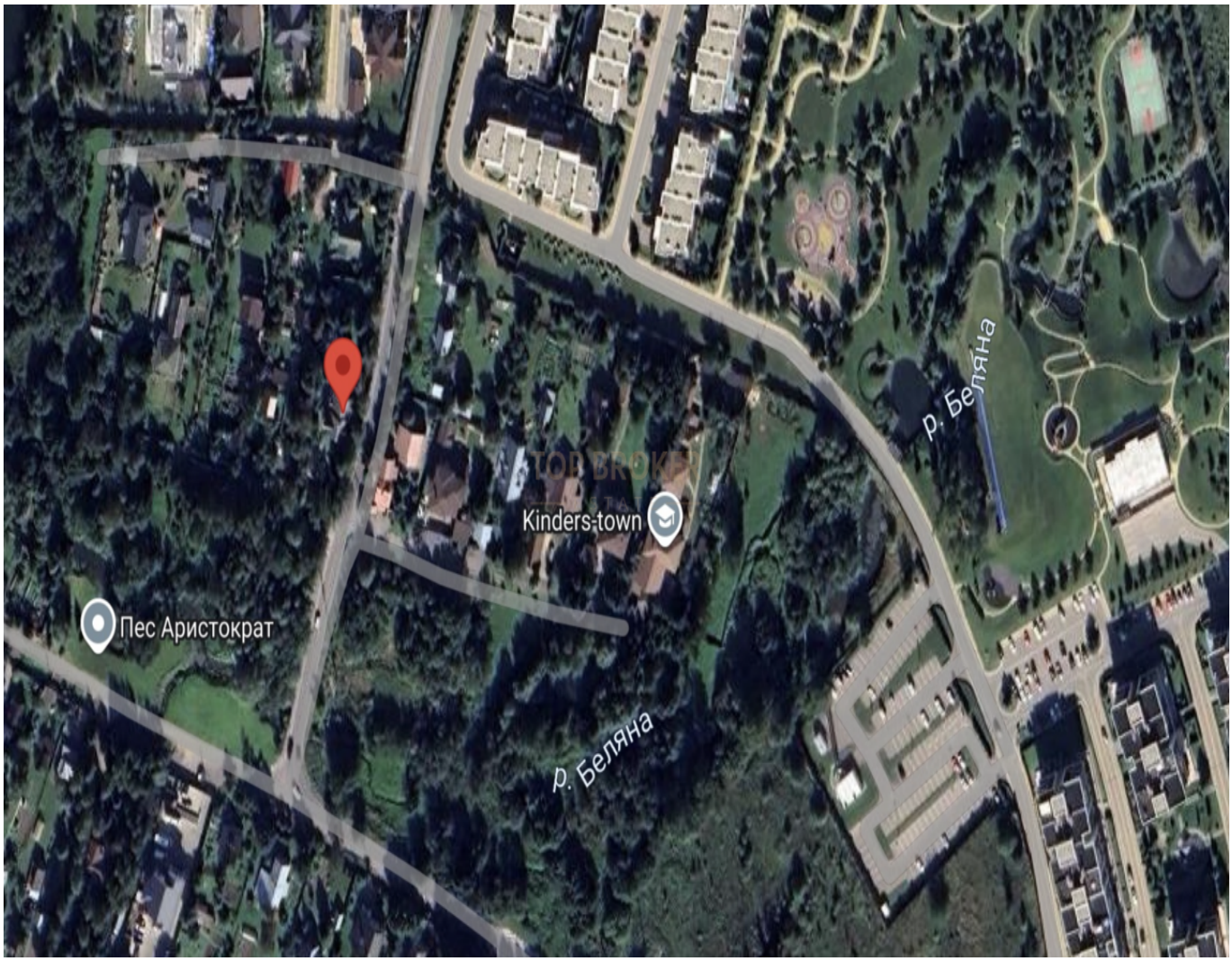
Kinders-town
Пес Аристократ
р. Беляна
р. Беляна